

NOTAS A LOS ESTADOS FINANCIEROS AL 31 DE DICIEMBRE DE 2024

a) NOTAS DE GESTIÓN ADMINISTRATIVA

Estas Notas tienen como objetivo la revelación del contexto y de los aspectos económico-financieros más relevantes que influyeron en las decisiones del período, y que deberán ser considerados en la elaboración de los estados financieros para la mayor comprensión de los mismos y sus particularidades.

De esta manera, se informan y explican las condiciones relacionadas con la información financiera de cada período de gestión; además, de exponer aquellas políticas que podrían afectar la toma de decisiones en períodos posteriores.

1. Autorización e historia

Se informa sobre:

Fecha de creación del ente.

El Colegio de Bachilleres del Estado de Hidalgo fue creado el 24 de septiembre de 1984, mediante decreto No. 16 emitido por el C. Gobernador Constitucional del Estado Libre y Soberano de Hidalgo.

Principales cambios en su estructura.

El decreto de creación fue reformado el 24 de noviembre de 1998, y publicado el 7 de enero del mismo año, con el propósito de adecuar algunas disposiciones relativas a la estructura legal es decir, definición de integrantes de la junta directiva y requisitos a cubrir por el director general de organismo básicamente; en la actualidad al organismo se rige por la Ley del Colegio de Bachilleres del Estado de Hidalgo la cual entra en vigor el día 19 de junio de 2007 y es publicada el Periódico Oficial del Estado el 02 de julio del mismo año; reformada en alcance al Periódico Oficial el 4 de julio de 2016.

2. Panorama económico y financiero

Las condiciones económicas financieras del organismo son las siguientes:

Que es un Organismo Público Descentralizado cuya aportación siendo federal y estatal es equivalente al 50% de subsidio por cada una de las partes, cabe mencionar que la Federación aportó 100% del subsidio que le correspondió, mientras que el Estado aportó 100% del subsidio que le correspondió. Los ingresos propios captados por venta de bienes o prestación de servicios fueron el 100% de los estimados, de los Otros ingresos no

inherentes a las actividades del Organismo los cuales fueron captados al 100%. Adicional a lo anterior se captaron recursos por Productos (rendimientos financieros).

3. Organización y objeto social

Se informará sobre:

Objeto social.

El Colegio, impartirá e impulsará la educación correspondiente al bachillerato general, en cualquiera de las modalidades de educación que resulten necesarias.

Principal actividad.

I. Establecer, organizar y administrar centros educativos propios, en los municipios del Estado que estime conveniente, en función de la disponibilidad presupuestal;

II. Expedir los certificados de estudios y otorgar las constancias de capacitación para el trabajo, respecto de los planes y programas impartidos por éste;

III. Otorgar el reconocimiento de validez a los estudios realizados en los centros educativos a que se refiere la fracción I; y

IV. Las demás que se deriven de la Ley del Colegio de Bachilleres del Estado de Hidalgo, y otros ordenamientos legales aplicables.

Ejercicio fiscal

Los presentes estados financieros al 31 de diciembre de 2024, están en pesos históricos y no reconocen los efectos de la inflación en información financiera contenidos en la norma de información financiera correspondiente.

Régimen jurídico

El Colegio de Bachilleres del Estado de Hidalgo, es un organismo público descentralizado de la administración pública estatal, con personalidad jurídica y patrimonio propios, con residencia en la localidad en donde se encuentre establecida la sede de su Dirección General, pudiendo establecer unidades administrativas, representaciones y centros educativos, en cualquier municipio del territorio del estado.

Consideraciones fiscales del ente.

El régimen fiscal aplicable al Colegio es el correspondiente a las Personas Morales con Fines No Lucrativos de conformidad con el artículo 79, fracción X, título III de la Ley de Impuesto Sobre la Renta vigente durante 2024. Tiene la obligación de retener y enterar el impuesto y exigir la documentación que reúna los requisitos fiscales cuando se hagan pagos a terceros y estén obligados a ello en términos de la ley. Así como el pago del impuesto estatal sobre nómina.

Estructura organizacional básica

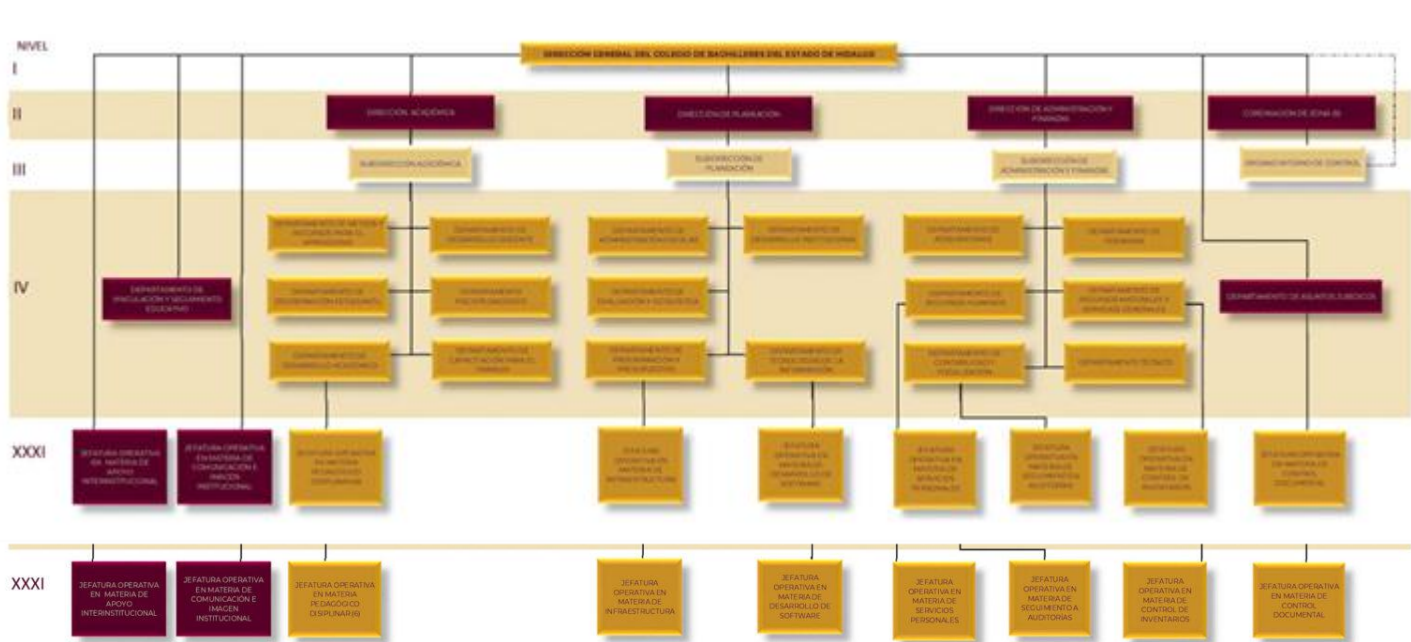

Fideicomisos, mandatos y análogos de los cuales es fideicomitente o fiduciario.

No aplica el ente en el presente apartado.

4. Bases de preparación de los estados financieros

Los estados financieros del Colegio representan la situación financiera del Organismo de conformidad a los principios de contabilidad generalmente aceptados y norma de información financiera, con principios gubernamentales, postulados básicos del consejo nacional de armonización contable y con la normatividad que le afecte. Al efecto los presentes estados, son preparados mediante sistema automatizado armonizado y con base en presupuesto anual estimado.

Los estados financieros son presentados en costos históricos y no reconocen los efectos de la inflación en su información financiera.

Postulados básicos.

El Colegio sustenta de manera técnica el registro de las operaciones, la elaboración y presentación de estados financieros basados en la Ley General de Contabilidad Gubernamental con la finalidad de uniformar los métodos se realizan en base de los siguientes postulados básicos:

- o Sustancia económica
- o Ente publico
- o Existencia permanente
- o Revelación suficiente
- o Importancia relativa
- o Registro e integración presupuestaria
- o Consolidación de la información financiera
- o Devengó contable
- o Valuación
- o Dualidad económica, y
- o Consistencia

Normatividad supletoria.

No aplica.

5. Políticas de contabilidad significativas

Los estados financieros son presentados en costos históricos y no reconocen los efectos de la inflación en su información financiera; de la misma manera el Colegio no realiza operaciones en el extranjero, o en bolsa de valores o cualquier otra operación financiera, de igual manera solo se cuenta con almacén de paso, por lo que no se requiere métodos de valuación de inventarios ni costo de lo vendido.

Beneficios a empleados. En espera de determinación del estudio.

Provisiones.

Existen provisiones a largo plazo por monto de \$1,014,153.17 por rendimientos financieros de la cuenta de recurso federal y estatal a reintegrarse según anexo de ejecución, así como para sufragar gastos varios, todas por su naturaleza no son sujetos a plazo alguno.

Reservas.

Fueron creadas para pagos de: equipamiento, rehabilitación de bienes inmuebles, becas federales, siendo un monto de \$32,976,825.97; por la naturaleza del Organismo dichos montos no están sujetos a plazo alguno.

El Organismo ha realizado adecuaciones a las políticas contables en base a los lineamientos emitidos por el CONAC.

Reclasificaciones. No aplica.

Depuración de saldos. No aplica.

6. Posición en moneda extranjera y protección de riesgos cambiarios. No aplica**7. Reporte analítico del activo**

a) Vida útil o porcentajes de depreciación, deterioro o amortización utilizados en los diferentes tipos de activos

Tipo de bien	Vida Útil (años)	Tasa aplicada
TERRENOS	Indefinido	0.0%
EDIFICIOS NO HABITACIONALES	30	3.3%
CONSTRUCCIONES EN PROCESO EN BIENES DE DOMINIO PÚBLICO	Indefinido	0.0%
MOBILIARIO Y EQUIPO DE ADMINISTRACIÓN	10 y 3	10%, 33.3%
MOBILIARIO Y EQUIPO EDUCACIONAL Y RECREATIVO	3 y 5	33.3%, 20%
EQUIPO E INSTRUMENTAL MÉDICO Y DE LABORATORIO	5	20.0%
VEHÍCULOS Y EQUIPO DE TRANSPORTE	5	20.0%
MAQUINARIA, OTROS EQUIPOS Y HERRAMIENTAS	10	10.0%
COLECCIONES, OBRAS DE ARTE Y OBJETOS VALIOSOS	10	10.0%
SOFTWARE	5	20.0%
LICENCIAS	5	20.0%

b) Cambios en el porcentaje de depreciación o valor residual de los activos. No aplica

c) Importe de los gastos capitalizados en el ejercicio, tanto financieros como de investigación y desarrollo. No aplica

d) Riesgos por tipo de cambio o tipo de interés de las inversiones financieras. No aplica

e) Valor en el ejercicio de los bienes construidos por la entidad. No aplica

f) Otras circunstancias de carácter significativo que afecten el activo, tales como bienes en garantía, señalados en embargos, litigios, títulos de inversiones entregados en garantías, baja significativa del valor de inversiones financieras, etc. No aplica

g) Desmantelamiento de Activos, procedimientos, implicaciones, efectos contables. No aplica

h) Administración de activos; planeación con el objetivo de que el ente los utilice de manera más efectiva. No aplica

8. Fideicomisos, mandatos y análogos. No aplica

9. Reporte de la recaudación.

Concepto	Modificado	Recaudado	Porcentaje
Subsidio federal	607,144,597.50	607,144,597.50	100%
Transferencia estatal	929,238,118.57	929,238,118.57	100%
Venta de bienes y prestación de servicios	34,987,973.91	34,987,973.91	100%
Productos	47,096.36	47,096.36	100%
Otros ingresos no inherentes	1,581,249.29	1,581,249.29	100%
Otros Ingresos y Beneficios varios	0.00	0.00	N/A
Total	1,572,999,035.63	1,572,999,035.63	

Proyección a mediano plazo

Concepto	2025	2026	2027	2028
Subsidio federal	565,229,951.54	584,019,894.54	603,462,520.02	623,580,647.04
Transferencia estatal	866,664,264.16	902,549,082.04	940,243,576.29	979,856,807.58
Venta de bienes y prestación de servicios	35,925,000.00	36,930,000.00	37,964,000.00	39,027,000.00
Total	1,467,819,215.71	1,523,498,976.59	1,581,670,096.31	1,642,464,454.63

10. Información sobre la deuda y el reporte analítico de la deuda. No aplica

11. Calificaciones otorgadas. No aplica

12. Procesos de mejora

- Crear las comisiones y comités que resulten necesarios, para el debido cumplimiento de las atribuciones del Colegio, con la aprobación de la Junta de Gobierno;
- Formular y presentar a la Junta de Gobierno para su autorización, el proyecto de Presupuesto Anual de Ingresos y Egresos del Colegio;
- Formular los programas institucionales, de acción, financiero y operativo anual y presentarlos para su aprobación a la Junta de Gobierno;
- Formular y presentar a la Junta de Gobierno para su aprobación el programa de mejora continua de la gestión pública del Colegio;
- Presentar anualmente a la Junta de Gobierno, un informe de las actividades realizadas por el Colegio, en el año inmediato anterior, incluida la evaluación programática presupuestal, el ejercicio de los presupuestos de ingresos y egresos y los estados financieros correspondientes;
- Establecer los mecanismos que permitan el óptimo aprovechamiento de los bienes muebles e inmuebles del Colegio;
- Establecer los sistemas de registro, control y evaluación necesaria para alcanzar las metas y objetivos propuestos;

- Establecer sistemas eficientes para la administración del personal, de los recursos financieros y de los materiales que aseguren la prestación del servicio o producción y distribución de bienes del Colegio
- Establecer un sistema de indicadores que permita el evaluar la gestión del Colegio;
- Elaborar los manuales de organización, procedimientos y de servicios del Colegio y presentarlo a la junta de gobierno para su aprobación;
- Adquirir bienes muebles de acuerdo a las necesidades del Colegio, de conformidad con el presupuesto autorizado; y
- Las demás que sean necesarias para el cumplimiento del objeto del Colegio y le asigne la junta de gobierno, la presente ley y disposiciones legales aplicables.

13. Información por segmentos. No aplica.

14. Eventos posteriores al cierre. No aplica.

15. Partes relacionadas.

No existen partes relacionadas que pudieran ejercer influencia significativa sobre la toma de decisiones financieras y operativas.

16. Responsabilidad sobre la presentación razonable de los estados financieros.

“Bajo protesta de decir verdad declaramos que los Estados Financieros y sus notas, son razonablemente correctos y son responsabilidad del emisor.”

b) NOTAS DE DESGLOSE

I) NOTAS AL ESTADO DE ACTIVIDADES

Se informan los importes captados a la fecha del 31 de diciembre de 2024 que en lo individual representen el 15% o más del total, de los rubros de impuestos, cuotas y aportaciones de seguridad social, contribuciones de mejoras, derechos, productos, aprovechamientos, y de ingresos por venta de bienes y prestación de servicios, así como lo referente a las Participaciones, Aportaciones, Convenios, Incentivos Derivados de la Colaboración Fiscal, Fondos Distintos de Aportaciones, Transferencias, Asignaciones, Subsidios y Subvenciones, y Pensiones y Jubilaciones; y Otros Ingresos y Beneficios los cuales están armonizados con los rubros del Clasificador por Rubros de Ingresos.

Cuenta	Nombre de la Cuenta	Monto	% de Rubro	Característica
4	INGRESOS Y OTROS BENEFICIOS	1,572,999,035.63		
4.1	INGRESOS DE GESTIÓN	36,616,319.56		
4.1.1	IMPUESTOS	0.00	0.00%	
4.1.1.1	IMPUESTOS SOBRE LOS INGRESOS	0.00	0.00%	
4.1.1.2	IMPUESTOS SOBRE EL PATRIMONIO	0.00	0.00%	
4.1.1.3	IMPUESTOS SOBRE LA PRODUCCIÓN, EL CONSUMO Y LAS TRANSACCIONES	0.00	0.00%	
4.1.1.4	IMPUESTOS AL COMERCIO EXTERIOR	0.00	0.00%	
4.1.1.5	IMPUESTOS SOBRE NÓMINAS Y ASIMILABLES	0.00	0.00%	
4.1.1.6	IMPUESTOS ECOLÓGICOS	0.00	0.00%	
4.1.1.7	ACCESORIOS DE IMPUESTOS	0.00	0.00%	
4.1.1.8	IMP. NO COMPRENDIDOS EN LA LEY DE ING. VIGENTE CAUS. EN EJER. FISCA. ANT. PEND. DE LIQ. O PAGO	0.00	0.00%	
4.1.1.9	OTROS IMPUESTOS	0.00	0.00%	
4.1.2	CUOTAS Y APORTACIONES DE SEGURIDAD SOCIAL	0.00	0.00%	
4.1.2.1	APORTACIONES PARA FONDOS DE VIVIENDA	0.00	0.00%	
4.1.2.2	CUOTAS PARA LA SEGURIDAD SOCIAL	0.00	0.00%	
4.1.2.3	CUOTAS DE AHORRO PARA EL RETIRO	0.00	0.00%	
4.1.2.4	ACCESORIOS DE CUOTAS Y APORTACIONES DE SEGURIDAD SOCIAL	0.00	0.00%	
4.1.2.9	OTRAS CUOTAS Y APORTACIONES PARA LA SEGURIDAD SOCIAL	0.00	0.00%	
4.1.3	CONTRIBUCIONES DE MEJORAS	0.00	0.00%	
4.1.3.1	CONTRIBUCIONES DE MEJORAS POR OBRAS PÚBLICAS	0.00	0.00%	
4.1.3.2	CON. DE MEJ. NO COMP. EN LA LEY DE ING. VIGENTE CAUS. EN EJER. FISC. ANT. PEND. DE LIQ. O PAGO	0.00	0.00%	
4.1.4	DERECHOS	0.00	0.00%	

4.1.4.1	DERECHOS POR EL USO, GOCE, APROVECHAMIENTO O EXPLOTACIÓN DE BIENES DE DOMINIO PÚBLICO	0.00	0.00%	
4.1.4.3	DERECHOS POR PRESTACIÓN DE SERVICIOS	0.00	0.00%	
4.1.4.4	ACCESORIOS DE DERECHOS	0.00	0.00%	
4.1.4.5	DERECHOS NO COMP. EN LA LEY DE ING. VIGENTE CAUS. EN EJER. FISC. ANT. PEND. DE LIQ. O PAGO	0.00	0.00%	
4.1.4.9	OTROS DERECHOS	0.00	0.00%	
4.1.5	PRODUCTOS	47,096.36	100.00%	Intereses bancarios captados por manejo de cuentas bancarias.
4.1.5.1	PRODUCTOS	47,096.36	100.00%	Intereses bancarios captados por manejo de cuentas bancarias.
4.1.5.4	PRODUCTOS NO COMP. EN LA LEY DE ING. VIGENTE CAUS. EN EJER. FISC. ANT. PEND. DE LIQ. O PAGO	0.00	0.00%	
4.1.6	APROVECHAMIENTOS DE TIPO CORRIENTE	0.00	0.00%	
4.1.6.2	MULTAS	0.00	0.00%	
4.1.6.3	INDEMNIZACIONES	0.00	0.00%	
4.1.6.4	REINTEGROS	0.00	0.00%	
4.1.6.5	APROVECHAMIENTOS PROVENIENTES DE OBRAS PÚBLICAS	0.00	0.00%	
4.1.6.6	APROVECHAMIENTOS NO COMP. EN LA LEY DE ING. VIGENTE CAUS. EN EJER. FISC. ANT. PEND. DE LIQ. O PAGO	0.00	0.00%	
4.1.6.8	ACCESORIOS DE APROVECHAMIENTOS	0.00	0.00%	
4.1.6.9	OTROS APROVECHAMIENTOS	0.00	0.00%	
4.1.7	INGRESOS POR VENTA DE BIENES Y PRESTACIÓN DE SERVICIOS	36,569,223.20	100.00%	Ingresos por operación del Organismo.
4.1.7.1	INGRESOS POR VENTA DE BIENES Y PREST. DE SERV. DE INST. PÚBLICAS	0.00	0.00%	

	DE SEGURIDAD SOCIAL			
4.1.7.2	INGRESOS POR VENTA DE BIENES Y PREST. DE SERV. DE EMPR. PRODUCT. DEL ESTADO	0.00	0.00%	
4.1.7.3	INGRESOS POR VENTA DE BIENES Y PREST. DE SERV. DE ENT. PARAEST. Y FIDEIC. NO EMPR Y NO FINANC	34,987,973.91	95.68%	Ingresos tarifados por la actividad propia del Organismo.
4.1.7.4	INGRESOS POR VENTA DE BIENES Y PREST. DE SERV. DE ENT. PARAEST. EMPR NO FINANC C/PART EST MAY	0.00	0.00%	
4.1.7.5	INGRESOS POR VENTA DE BIENES Y PREST. DE SERV. DE ENT. PARAEST. EMPR FINANC MONET C/PART EST MAY	0.00	0.00%	
4.1.7.6	INGRESOS POR VENTA DE BIENES Y PREST. DE SERV. DE ENT. PARAEST. EMPR FINANC NO MONET C/PART EST MAY	0.00	0.00%	
4.1.7.7	INGRESOS POR VENTA DE BIENES Y PREST. DE SERV. DE FIDEIC. FINANC PÚBLICOS C/PART EST MAY	0.00	0.00%	
4.1.7.8	INGRESOS POR VENTA DE BIENES Y PREST. DE SERV. DE LOS PODERES LEG. Y JUDICIAL Y DE LOS ÓRGANOS AUT.	0.00	0.00%	
4.1.7.9	OTROS INGRESOS	1,581,249.29	4.32%	
4.2	PART, APORT, CONV, INCENT. DERIV. D/COLAB. FISCAL, F. DIST. DE APORT, TRANSF, ASIG, SUBS Y SUBV Y P Y JUB	1,536,382,716.07		
4.2.1	PART, APORT, CONV, INCENT. DERIV. D/COLAB. FISCAL, F. DIST. DE APORT	0.00	0.00%	
4.2.1.1	PARTICIPACIONES	0.00	0.00%	
4.2.1.2	APORTACIONES	0.00	0.00%	
4.2.1.3	CONVENIOS	0.00	0.00%	
4.2.1.4	INCENTIVOS DERIVADOS DE LA COLABORACIÓN FISCAL	0.00	0.00%	

4.2.1.5	FONDOS DISTINTOS DE APORTACIONES	0.00	0.00%	
4.2.2	TRANSFERENCIAS, ASIGNACIONES, SUBSIDIOS Y SUBVENCIONES Y PENSIONES Y JUBILACIONES	1,536,382,716.07	100.00%	Ingresos recibidos para la operación del Organismo.
4.2.2.1	TRANSFERENCIAS INTERNAS Y ASIGNACIONES DEL SECTOR PÚBLICO	929,238,118.57	60.48%	Recurso Estatal recibido para la operación del Organismo conforme el presupuesto autorizado.
4.2.2.3	SUBSIDIOS Y SUBVENCIONES	607,144,597.50	39.52%	Recurso Federal recibido para la operación del Organismo conforme el presupuesto autorizado.
4.2.2.5	PENSIONES Y JUBILACIONES	0.00	0.00%	
4.2.2.7	TRANSFERENCIAS DEL FONDO MEXICANO DEL PETRÓLEO PARA LA ESTABILIZACIÓN Y EL DESARROLLO	0.00	0.00%	
4.3	OTROS INGRESOS Y BENEFICIOS	0.00		
4.3.1	INGRESOS FINANCIEROS	0.00	0.00%	
4.3.1.1	INTERESES GANADOS DE TÍTULOS, VALORES Y DEMÁS INSTRUMENTOS FINANCIEROS	0.00	0.00%	
4.3.1.9	OTROS INGRESOS FINANCIEROS	0.00	0.00%	
4.3.2	INCREMENTO POR VARIACIÓN DE INVENTARIOS	0.00	0.00%	
4.3.2.1	INCREMENTO POR VARIACIÓN DE INVENTARIOS DE MERCANCÍAS PARA VENTA	0.00	0.00%	
4.3.2.2	INCREMENTO POR VARIACIÓN DE INVENTARIOS DE MERCANCÍAS TERMINADAS	0.00	0.00%	
4.3.2.3	INCREMENTO POR VARIACIÓN DE INVENTARIOS DE MERCANCÍAS EN PROCESO DE ELABORACIÓN	0.00	0.00%	
4.3.2.4	INCREMENTO POR VARIACIÓN DE INVENTARIOS DE MATERIAS PRIMAS, MATERIAL. Y SUMINISTROS PARA	0.00	0.00%	

	PRODUCCIÓN			
4.3.2.5	INCREMENTO POR VARIACIÓN DE INVENTARIOS DE MATERIAS PRIMAS, MATERIALES Y SUMINISTROS DE CONSUMO	0.00	0.00%	
4.3.3	DISMINUCIÓN DEL EXCESO DE ESTIMACIONES POR PÉRDIDA O DETERIORO U OBSOLESCENCIA	0.00	0.00%	
4.3.3.1	DISMINUCIÓN DEL EXCESO DE ESTIMACIONES POR PÉRDIDA O DETERIORO U OBSOLESCENCIA	0.00	0.00%	
4.3.4	DISMINUCIÓN DEL EXCESO DE PROVISIONES	0.00	0.00%	
4.3.4.1	DISMINUCIÓN DEL EXCESO DE PROVISIONES	0.00	0.00%	
4.3.9	OTROS INGRESOS Y BENEFICIOS VARIOS	0.00	0.00%	
4.3.9.2	BONIFICACIONES Y DESCUENTOS OBTENIDOS	0.00	0.00%	
4.3.9.3	DIFERENCIAS POR TIPO DE CAMBIO A FAVOR	0.00	0.00%	
4.3.9.4	DIFERENCIAS DE COTIZACIONES A FAVOR EN VALORES NEGOCIABLES	0.00	0.00%	
4.3.9.5	RESULTADO POR POSICIÓN MONETARIA	0.00	0.00%	
4.3.9.6	UTILIDADES POR PARTICIPACIÓN PATRIMONIAL	0.00	0.00%	
4.3.9.7	DIFERENCIAS POR REESTRUCTURACIÓN DE DEUDA PÚBLICA A FAVOR	0.00	0.00%	
4.3.9.9	OTROS INGRESOS Y BENEFICIOS VARIOS	0.00	0.00%	

GASTOS Y OTRAS PÉRDIDAS

Los egresos por partida al 31 de diciembre de 2024, se explican aquellas cuentas de gastos de funcionamiento, transferencias, subsidios y otras ayudas, participaciones y aportaciones, otros gastos y pérdidas extraordinarias, así como los ingresos y gastos extraordinarios, que en lo individual representen el 15% o más del total de los gastos.

Cuenta	Nombre de la Cuenta	Monto	% de Rubro	Característica
5	GASTOS Y OTRAS PERDIDAS	1,546,168,438.50		
5.1	GASTOS DE FUNCIONAMIENTO	1,519,170,033.06		
5.1.1	SERVICIOS PERSONALES	1,280,358,247.98	100.00%	Gastos correspondientes al capítulo 1000.
5.1.1.1	REMUNERACIONES AL PERSONAL DE CARÁCTER PERMANENTE	548,163,629.18	42.81%	Gasto correspondiente al pago de sueldos al personal del Organismo.
5.1.1.2	REMUNERACIONES AL PERSONAL DE CARÁCTER TRANSITORIO	0.00	0.00%	
5.1.1.3	REMUNERACIONES ADICIONALES Y ESPECIALES	426,813,588.95	33.34%	Gasto correspondiente al pago de prestaciones al personal del Organismo.
5.1.1.4	SEGURIDAD SOCIAL	113,350,669.27	8.85%	
5.1.1.5	OTRAS PRESTACIONES SOCIALES Y ECONÓMICAS	137,931,093.16	10.77%	
5.1.1.6	PAGO DE ESTÍMULOS A SERVIDORES PÚBLICOS	54,099,267.42	4.23%	
5.1.1.7	PREVISIONES	0.00	0.00%	
5.1.2	MATERIALES Y SUMINISTROS	157,908,965.75	100.00%	Gastos correspondientes al capítulo 2000.
5.1.2.1	MATERIALES DE ADMINISTRACIÓN, EMISIÓN DE DOCUMENTOS Y ARTÍCULOS OFICIALES	104,269,380.35	66.03%	Adquisición de materiales para la enseñanza (Libros)
5.1.2.2	ALIMENTOS Y UTENSILIOS	623,338.00	0.39%	
5.1.2.3	MATERIAS PRIMAS Y MATERIALES DE PRODUCCIÓN Y COMERCIALIZACIÓN	142,048.38	0.09%	
5.1.2.4	MATERIALES Y ARTÍCULOS DE CONSTRUCCIÓN Y DE REPARACIÓN	7,688,924.99	4.87%	
5.1.2.5	PRODUCTOS QUÍMICOS, FARMACÉUTICOS Y DE LABORATORIO	1,392,230.16	0.88%	

5.1.2.6	COMBUSTIBLES, LUBRICANTES Y ADITIVOS	1,799,999.97	1.14%	
5.1.2.7	VESTUARIO, BLANCOS, PRENDAS DE PROTECCIÓN Y ARTÍCULOS DEPORTIVOS	41,267,585.32	26.13%	Adquisición de uniformes escolares para el estudiantado
5.1.2.8	MATERIALES Y SUMINISTROS PARA SEGURIDAD	0.00	0.00%	
5.1.2.9	HERRAMIENTAS, REFACCIONES Y ACCESORIOS MENORES	725,458.58	0.46%	
5.1.3	SERVICIOS GENERALES	80,902,819.33	100.00%	Gastos correspondientes al capítulo 3000.
5.1.3.1	SERVICIOS BÁSICOS	26,432,108.71	32.67%	Gastos como energía eléctrica, agua e internet básicos para el funcionamiento del Organismo.
5.1.3.2	SERVICIOS DE ARRENDAMIENTO	3,298,486.44	4.08%	
5.1.3.3	SERVICIOS PROFESIONALES, CIENTÍFICOS Y TÉCNICOS Y OTROS SERVICIOS	4,431,897.85	5.48%	
5.1.3.4	SERVICIOS FINANCIEROS, BANCARIOS Y COMERCIALES	2,639,239.63	3.26%	
5.1.3.5	SERVICIOS DE INSTALACIÓN, REPARACIÓN, MANTENIMIENTO Y CONSERVACIÓN	4,066,392.36	5.03%	
5.1.3.6	SERVICIOS DE COMUNICACIÓN SOCIAL Y PUBLICIDAD	1,784,114.03	2.21%	
5.1.3.7	SERVICIOS DE TRASLADO Y VIÁTICOS	290,336.69	0.36%	
5.1.3.8	SERVICIOS OFICIALES	1,595,584.66	1.97%	
5.1.3.9	OTROS SERVICIOS GENERALES	36,364,658.96	44.95%	Gastos esporádicos como suele ser el pago de derecho vehicular del parque vehicular del Organismo e ISN.
5.2	TRANSFERENCIAS, ASIGNACIONES, SUBSIDIOS Y OTRAS AYUDAS	0.00		
5.2.1	TRANSFERENCIAS INTERNAS Y	0.00	0.00%	

	ASIGNACIONES AL SECTOR PÚBLICO			
5.2.1.1	ASIGNACIONES AL SECTOR PÚBLICO	0.00	0.00%	
5.2.1.2	TRANSFERENCIAS INTERNAS AL SECTOR PÚBLICO	0.00	0.00%	
5.2.2	TRANSFERENCIAS AL RESTO DEL SECTOR PÚBLICO	0.00	0.00%	
5.2.2.1	TRANSFERENCIAS A ENTIDADES PARAESTATALES	0.00	0.00%	
5.2.2.2	TRANSFERENCIAS A ENTIDADES FEDERATIVAS Y MUNICIPIOS	0.00	0.00%	
5.2.3	SUBSIDIOS Y SUBVENCIONES	0.00	0.00%	
5.2.3.1	SUBSIDIOS	0.00	0.00%	
5.2.3.2	SUBVENCIONES	0.00	0.00%	
5.2.4	AYUDAS SOCIALES	0.00	0.00%	
5.2.4.1	AYUDAS SOCIALES A PERSONAS	0.00	0.00%	
5.2.4.2	BECAS	0.00	0.00%	
5.2.4.3	AYUDAS SOCIALES A INSTITUCIONES	0.00	0.00%	
5.2.4.4	AYUDAS SOCIALES POR DESASTRES NATURALES Y OTROS SINIESTROS	0.00	0.00%	
5.2.5	PENSIONES Y JUBILACIONES	0.00	0.00%	
5.2.5.1	PENSIONES	0.00	0.00%	
5.2.5.2	JUBILACIONES	0.00	0.00%	
5.2.5.9	OTRAS PENSIONES Y JUBILACIONES	0.00	0.00%	
5.2.6	TRANSFERENCIAS A FIDEICOMISOS, MANDATOS Y CONTRATOS ANÁLOGOS	0.00	0.00%	
5.2.6.1	TRANSFERENCIAS A FIDEICOMISOS, MANDATOS Y CONTRATOS ANÁLOGOS AL GOBIERNO	0.00	0.00%	
5.2.6.2	TRANSFERENCIAS A FIDEICOMISOS, MANDATOS Y CONTRATOS ANÁLOGOS A ENTIDADES PARAESTATALES	0.00	0.00%	
5.2.6.3	TRANSFERENCIAS A FIDEICOMISOS DE INSTITUCIONES PÚBLICAS FINANCIERAS	0.00	0.00%	
5.2.7	TRANSFERENCIAS A LA SEGURIDAD SOCIAL	0.00	0.00%	

5.2.7.1	TRANSFERENCIAS POR OBLIGACIONES DE LEY	0.00	0.00%	
5.2.8	DONATIVOS	0.00	0.00%	
5.2.8.1	DONATIVOS A INSTITUCIONES SIN FINES DE LUCRO	0.00	0.00%	
5.2.8.2	DONATIVOS A ENTIDADES FEDERATIVAS Y MUNICIPIOS	0.00	0.00%	
5.2.8.3	DONATIVOS A FIDEICOMISOS, MANDATOS Y CONTRATOS ANÁLOGOS PRIVADOS	0.00	0.00%	
5.2.8.4	DONATIVOS A FIDEICOMISOS, MANDATOS Y CONTRATOS ANÁLOGOS ESTATALES	0.00	0.00%	
5.2.8.5	DONATIVOS INTERNACIONALES	0.00	0.00%	
5.2.9	TRANSFERENCIAS AL EXTERIOR	0.00	0.00%	
5.2.9.1	TRANSFERENCIAS AL EXTERIOR A GOBIERNOS EXTRANJEROS Y ORGANISMOS INTERNACIONALES	0.00	0.00%	
5.2.9.2	TRANSFERENCIAS AL SECTOR PRIVADO EXTERNO	0.00	0.00%	
5.3	PARTICIPACIONES Y APORTACIONES	0.00		
5.3.1	PARTICIPACIONES	0.00	0.00%	
5.3.1.1	PARTICIPACIONES DE LA FEDERACIÓN A ENTIDADES FEDERATIVAS Y MUNICIPIOS	0.00	0.00%	
5.3.1.2	PARTICIPACIONES DE LAS ENTIDADES FEDERATIVAS A LOS MUNICIPIOS	0.00	0.00%	
5.3.2	APORTACIONES	0.00	0.00%	
5.3.2.1	APORTACIONES DE LA FEDERACIÓN A ENTIDADES FEDERATIVAS Y MUNICIPIOS	0.00	0.00%	
5.3.2.2	APORTACIONES DE LAS ENTIDADES FEDERATIVAS A LOS MUNICIPIOS	0.00	0.00%	
5.3.3	CONVENIOS	0.00	0.00%	
5.3.3.1	CONVENIOS DE REASIGNACIÓN	0.00	0.00%	
5.3.3.2	CONVENIOS DE DESCENTRALIZACIÓN Y OTROS	0.00	0.00%	

5.4	INTERESES, COMISIONES Y OTROS GASTOS DE LA DEUDA PÚBLICA	0.00		
5.4.1	INTERESES DE LA DEUDA PÚBLICA	0.00	0.00%	
5.4.1.1	INTERESES DE LA DEUDA PÚBLICA INTERNA	0.00	0.00%	
5.4.1.2	INTERESES DE LA DEUDA PÚBLICA EXTERNA	0.00	0.00%	
5.4.2	COMISIONES DE LA DEUDA PÚBLICA	0.00	0.00%	
5.4.2.1	COMISIONES DE LA DEUDA PÚBLICA INTERNA	0.00	0.00%	
5.4.2.2	COMISIONES DE LA DEUDA PÚBLICA EXTERNA	0.00	0.00%	
5.4.3	GASTOS DE LA DEUDA PÚBLICA	0.00	0.00%	
5.4.3.1	GASTOS DE LA DEUDA PÚBLICA INTERNA	0.00	0.00%	
5.4.3.2	GASTOS DE LA DEUDA PÚBLICA EXTERNA	0.00	0.00%	
5.4.4	COSTO POR COBERTURAS	0.00	0.00%	
5.4.4.1	COSTO POR COBERTURAS	0.00	0.00%	
5.4.5	APOYOS FINANCIEROS	0.00	0.00%	
5.4.5.1	APOYOS FINANCIEROS A INTERMEDIARIOS	0.00	0.00%	
5.4.5.2	APOYO FINANCIEROS A AHORRADORES Y DEUDORES DEL SISTEMA FINANCIERO NACIONAL	0.00	0.00%	
5.5	OTROS GASTOS Y PÉRDIDAS EXTRAORDINARIAS	26,998,405.44		
5.5.1	ESTIMACIONES, DEPRECIACIONES, DETERIOROS, OBSOLESCENCIAS Y AMORTIZACIONES	26,998,405.44	100.00%	Depreciación del 1er semestre del ejercicio 2024
5.5.1.1	ESTIMACIONES DE PÉRDIDA POR DETERIORO DE ACTIVOS CIRCULANTES	0.00	0.00%	
5.5.1.2	ESTIMACIONES DE PÉRDIDA POR DETERIORO DE ACTIVOS NO CIRCULANTES	0.00	0.00%	
5.5.1.3	DEPRECIACIÓN DE BIENES INMUEBLES	6,895,123.36	25.54%	Depreciación del 1er semestre del ejercicio 2024

5.5.1.4	DEPRECIACIÓN DE INFRAESTRUCTURA	0.00	0.00%	
5.5.1.5	DEPRECIACIÓN DE BIENES MUEBLES	20,101,082.08	74.45%	Depreciación del 1er semestre del ejercicio 2024
5.5.1.6	DETERIORO DE BIENES	0.00	0.00%	
5.5.1.7	AMORTIZACIÓN DE ACTIVOS INTANGIBLES	0.00	0.00%	
5.5.1.8	DISMINUCIÓN DE BIENES POR PÉRDIDA U OBSOLESCENCIA	2,200.00	0.01%	
5.5.2	PROVISIONES	0.00	0.00%	
5.5.2.1	PROVISIONES DE PASIVOS A CORTO PLAZO	0.00	0.00%	
5.5.2.2	PROVISIONES DE PASIVOS A LARGO PLAZO	0.00	0.00%	
5.5.3	DISMINUCIONES DE INVENTARIOS	0.00	0.00%	
5.5.3.1	DISMINUCIONES DE INVENTARIOS DE MERCANCÍAS PARA VENTA	0.00	0.00%	
5.5.3.2	DISMINUCIONES DE INVENTARIOS DE MERCANCÍAS TERMINADAS	0.00	0.00%	
5.5.3.3	DISMINUCIONES DE INVENTARIOS DE MERCANCÍAS EN PROCESO DE ELABORACIÓN	0.00	0.00%	
5.5.3.4	DISMINUCIONES DE INVENTARIOS DE MATERIAS PRIMAS, MATERIALES Y SUMINISTROS PARA PRODUCCIÓN	0.00	0.00%	
5.5.3.5	DISMINUCIONES DE ALMACÉN DE MATERIALES Y SUMINISTROS DE CONSUMO	0.00	0.00%	
5.5.9	OTROS GASTOS	0.00	0.00%	
5.5.9.1	GASTOS DE EJERCICIOS ANTERIORES	0.00	0.00%	
5.5.9.2	PÉRDIDAS POR RESPONSABILIDADES	0.00	0.00%	
5.5.9.3	BONIFICACIONES Y DESCUENTOS OTORGADOS	0.00	0.00%	
5.5.9.4	DIFERENCIAS POR TIPO DE CAMBIO NEGATIVAS	0.00	0.00%	
5.5.9.5	DIFERENCIAS DE COTIZACIONES NEGATIVAS EN VALORES NEGOCIABLES	0.00	0.00%	
5.5.9.6	RESULTADO POR POSICIÓN	0.00	0.00%	

	MONETARIA			
5.5.9.7	PÉRDIDAS POR PARTICIPACIÓN PATRIMONIAL	0.00	0.00%	
5.5.9.8	DIFERENCIAS POR REESTRUCTURACIÓN DE DEUDA PÚBLICA NEGATIVAS	0.00	0.00%	
5.5.9.9	OTROS GASTOS VARIOS	0.00	0.00%	
5.6	INVERSIÓN PÚBLICA	0.00		
5.6.1	INVERSIÓN PÚBLICA NO CAPITALIZABLE	0.00	0.00%	
5.6.1.1	CONSTRUCCIÓN EN BIENES NO CAPITALIZABLE	0.00	0.00%	

“Bajo protesta de decir verdad declaramos que los Estados Financieros y sus notas, son razonablemente correctos y son responsabilidad del emisor.”

II) NOTAS AL ESTADO DE SITUACIÓN FINANCIERA

ACTIVO

EFFECTIVO Y EQUIVALENTES

1. Al cierre del periodo no se cuenta con saldo en ningún fondo con afectación específica.

Cuenta	Nombre de la Cuenta	Monto	Tipo
1.1.1.4	INVERSIONES TEMPORALES (HASTA 3 MESES)	0.00	
1.1.1.5	FONDOS CON AFECTACIÓN ESPECÍFICA	0.00	
1.1.2.1	INVERSIONES FINANCIERAS DE CORTO PLAZO	0.00	
1.2.1.1	INVERSIONES A LARGO PLAZO	0.00	
	TOTAL	0.00	

DERECHOS A RECIBIR EFFECTIVO Y EQUIVALENTES Y BIENES O SERVICIOS A RECIBIR

2. Al cierre del periodo existe un saldo en las cuentas por cobrar a corto plazo, se informa del corte de hasta cuatro ejercicios anteriores, los cuales ya fueron cobrados, encontrándose solo vigente el del ejercicio corriente.

Cuenta	Nombre de la Cuenta	Monto 2024	2023	2022	2021	2020	Factibilidad de cobro
1.1.2.2	CUENTAS POR COBRAR A CORTO PLAZO	55,746,586.00	47,998,785.00	0.00	59,486,352.67	32,600,390.00	Recurso por ministraciones pendientes de captación.
1.1.2.4	INGRESOS POR RECUPERAR A CORTO PLAZO	0.00	0.00	0.00	0.00	0.00	
1.2.2.1	DOCUMENTOS POR COBRAR A LARGO PLAZO	2,223,510.88	0.00	0.00	0.00	0.00	Importe pendiente de recuperación, por aplicación de PAE y laudo correspondientes.
TOTAL		57,970,096.88	47,998,785.00	0.00	59,486,352.67	32,600,390.00	

3. Al 31 de diciembre de 2024 existe un saldo de \$ 80,702.62 en la cuenta de derechos a recibir efectivo o equivalentes, integrada por deudores diversos, viáticos, gastos a comprobar y anticipo a proveedores por erogaciones propias del quehacer del Colegio, de la siguiente manera:

Cuenta	Nombre de la Cuenta	Monto	90 días	180 días	365 días	+365 días	Característica
1.1.2.3	DEUDORES DIVERSOS POR COBRAR A CORTO PLAZO	80,702.62	3,817.74	0.00	22,034.28	54,850.60	Importes pendientes de recuperación por la actividad del Organismo.
1.1.2.5	DEUDORES POR ANTICIPOS DE TESORERÍA A CORTO PLAZO	0.00	0.00	0.00	0.00	0.00	
1.1.3	DERECHOS A RECIBIR BIENES O SERVICIOS	0.00	0.00	0.00	0.00	0.00	Cuenta de control
1.1.3.1	ANTICIPO A PROVEEDORES POR ADQUISICIÓN DE BIENES Y PRESTACIÓN DE SERVICIOS A CORTO PLAZO	0.00	0.00	0.00	0.00	0.00	
1.1.3.2	ANTICIPO A PROVEEDORES POR ADQUISICIÓN DE BIENES INMUEBLES Y MUEBLES A CORTO PLAZO	0.00	0.00	0.00	0.00	0.00	

1.1.3.3	ANTICIPO A PROVEEDORES POR ADQUISICIÓN DE BIENES INTANGIBLES A CORTO PLAZO	0.00	0.00	0.00	0.00	0.00
1.1.3.4	ANTICIPO A CONTRATISTAS POR OBRAS PÚBLICAS A CORTO PLAZO	0.00	0.00	0.00	0.00	0.00
1.1.3.9	OTROS DERECHOS A RECIBIR BIENES O SERVICIOS A CORTO PLAZO	0.00	0.00	0.00	0.00	0.00
TOTAL		80,702.62	3,817.74	0.00	22,034.28	54,850.60

El importe pendiente de recuperar mayor a 365 días, se integra de \$50,000.00 que corresponden a anticipos de defunción, prestación autorizada para el personal del Organismo, \$69.13 por redondeos en entero de contribuciones y \$ 4,781.47 por devoluciones pendientes de recuperar en entero de retenciones.

INVENTARIOS

4. No aplicables al Colegio de Bachilleres del Estado de Hidalgo, por no tener bienes para transformación.

Cuenta	Nombre de la Cuenta	Monto	Sistema de costeo	Método de valuación	Conveniencia de Apl.
1.1.4	INVENTARIOS	0.00			
1.1.4.1	INVENTARIO DE MERCANCÍAS PARA VENTA	0.00			
1.1.4.2	INVENTARIO DE MERCANCÍAS TERMINADAS	0.00			
1.1.4.3	INVENTARIO DE MERCANCÍAS EN PROCESO DE ELABORACIÓN	0.00			
1.1.4.4	INVENTARIO DE MATERIAS PRIMAS, MATERIALES Y SUMINISTROS PARA PRODUCCIÓN	0.00			
1.1.4.5	BIENES EN TRÁNSITO	0.00			
	TOTAL	0.00			

ALMACENES

5. No aplicables al Colegio de Bachilleres del Estado de Hidalgo, por no tener bienes de consumo, pues su área de almacenaje solo es de tránsito inmediato.

Cuenta	Nombre de la Cuenta	Monto	Método	Conveniencia de Aplicación
1.1.5	ALMACENES	0.00		
1.1.5.1	ALMACÉN DE MATERIALES Y SUMINISTROS DE CONSUMO	0.00		
	TOTAL	0.00		

INVERSIONES FINANCIERAS A LARGO PLAZO

6. No aplicables al Colegio de Bachilleres del Estado de Hidalgo, por no tener contratadas inversiones a largo plazo o contratación de sistema financiero análogo correspondientes a Fideicomisos, Mandatos y Contratos Análogos.

Cuenta	Nombre de la Cuenta	Monto	Tipo	Característica
1.2.1.3	FIDEICOMISOS, MANDATOS Y CONTRATOS ANÁLOGOS	0.00		
	TOTAL	0.00		

7. No aplicables al Colegio de Bachilleres del Estado de Hidalgo, por no tener Participaciones y Aportaciones de Capital, Inversiones a Largo Plazo y Títulos y Valores a Largo Plazo

Cuenta	Nombre de la Cuenta	Monto
1.2.1.1	INVERSIONES A LARGO PLAZO	0.00
1.2.1.2	TÍTULOS Y VALORES A LARGO PLAZO	0.00
1.2.1.4	PARTICIPACIONES Y APORTACIONES DE CAPITAL	0.00
	TOTAL	0.00

BIENES MUEBLES, INMUEBLES E INTANGIBLES

8. Se informa de manera agrupada por cuenta, los rubros de Bienes Muebles e Inmuebles:

Cuenta	Nombre de la Cuenta	Monto	Dep. Gasto	Dep. Acum.	Método	Tasas (*)	Criterios
1.2.3	BIENES INMUEBLES, INFRAESTRUCTURA Y CONSTRUCCIONES EN PROCESO	330,374,067.32	6,895,123.36	79,398,646.10	Línea recta		Cuenta de control
1.2.3.1	TERRENOS	112,733,174.26	0.00	0.00	Línea recta	0.0%	Valor de la escritura o documento legal que ampare, que el bien corresponde al Organismo.
1.2.3.2	VIVIENDAS	0.00	0.00	0.00	Línea recta		
1.2.3.3	EDIFICIOS NO HABITACIONALES	217,640,893.06	6,895,123.36	79,398,646.10	Línea recta	3.3%	Parámetros de Estimación de Vida Útil publicados en el Diario Oficial de la Federación el día 15 de agosto de 2012.
1.2.3.4	INFRAESTRUCTURA	0.00	0.00	0.00	Línea recta		
1.2.3.5	CONSTRUCCIONES EN PROCESO EN BIENES DE DOMINIO PÚBLICO	0.00	0.00	0.00	Línea recta		
1.2.3.6	CONSTRUCCIONES EN PROCESO EN BIENES PROPIOS	0.00	0.00	0.00	Línea recta		
1.2.3.9	OTROS BIENES INMUEBLES	0.00	0.00	0.00	Línea recta		
1.2.4	BIENES MUEBLES	319,570,171.62	20,101,082.08	275,869,781.36	Línea recta		Cuenta de control
1.2.4.1	MOBILIARIO Y EQUIPO DE ADMINISTRACIÓN	243,496,634.35	19,177,549.29	205,625,482.32	Línea recta	10%, 33.3%	Parámetros de Estimación de Vida Útil publicados en el Diario Oficial de la Federación el día 15 de agosto de 2012.
1.2.4.2	MOBILIARIO Y EQUIPO EDUCACIONAL Y RECREATIVO	41,650,335.35	143,587.81	41,413,045.10	Línea recta	33.3%, 20.0%	Parámetros de Estimación de Vida Útil publicados en el Diario Oficial de la Federación el día 15 de agosto de 2012.
1.2.4.3	EQUIPO E	4,953,983.28	4,680.98	4,944,839.58	Línea recta	20.0%	Parámetros de Estimación de

	INSTRUMENTAL MÉDICO Y DE LABORATORIO						Vida Útil publicados en el Diario Oficial de la Federación el día 15 de agosto de 2012.
1.2.4.4	VEHÍCULOS Y EQUIPO DE TRANSPORTE	15,746,346.68	368,849.33	12,888,724.57	Línea recta	20.0%	Parámetros de Estimación de Vida Útil publicados en el Diario Oficial de la Federación el día 15 de agosto de 2012.
1.2.4.5	EQUIPO DE DEFENSA Y SEGURIDAD	0.00	0.00	0.00	Línea recta		
1.2.4.6	MAQUINARIA, OTROS EQUIPOS Y HERRAMIENTAS	13,703,451.58	406,414.67	10,978,269.41	Línea recta	10.0%	Parámetros de Estimación de Vida Útil publicados en el Diario Oficial de la Federación el día 15 de agosto de 2012.
1.2.4.7	COLECCIONES, OBRAS DE ARTE Y OBJETOS VALIOSOS	19,420.38	0.00	19,420.38	Línea recta	10.0%	El criterio se utilizó derivado del movimiento que sufren dichos activos al cambiarlos de lugar.
1.2.4.8	ACTIVOS BIOLÓGICOS	0.00	0.00	0.00	Línea recta		
	TOTAL	649,944,238.94	26,996,205.44	355,268,427.46			

Cabe mencionar que se presenta el valor total de los terrenos regularizados que son propiedad del COBAEH según las normas correspondientes en la materia, sin embargo, una vez que el Departamento de Asuntos Jurídicos notifique la regularización de algún predio propiedad del Organismo, se reflejará en este rubro.

9. Se informa de manera agrupada por cuenta, los rubros de Activos Intangibles y diferidos.

Cuenta	Nombre de la Cuenta	Monto	Amort. Gasto	Amort. Acum.	Método	Tasas (*)	Criterios
1.2.5	ACTIVOS INTANGIBLES	14,194,456.26	0.00	14,194,456.26	Línea recta		Cuenta de control
1.2.5.1	SOFTWARE	2,840,842.41	0.00	2,840,842.41	Línea recta	20.0%	Se aplicó un porcentaje de depreciación derivado de que en el Organismo es muy difícil tener recursos para adquirir este tipo de bienes
1.2.5.2	PATENTES,	0.00	0.00	0.00	Línea recta		

CUENTA PÚBLICA 2024

Colegio de Bachilleres del Estado de Hidalgo



	MARCAS Y DERECHOS						
1.2.5.3	CONCESIONES Y FRANQUICIAS	0.00	0.00	0.00	Línea recta		
1.2.5.4	LICENCIAS	11,353,613.85	0.00	11,353,613.85	Línea recta	20.0%	Se aplicó un porcentaje de depreciación derivado de que en el Organismo es muy difícil tener recursos para adquirir este tipo de bienes
1.2.5.9	OTROS ACTIVOS INTANGIBLES	0.00	0.00	0.00	Línea recta		
1.2.7	ACTIVOS DIFERIDOS	196,685.40	0.00	0.00	Línea recta		Cuenta de control
1.2.7.1	ESTUDIOS, FORMULACIÓN Y EVALUACIÓN DE PROYECTOS	0.00	0.00	0.00	Línea recta		
1.2.7.2	DERECHOS SOBRE BIENES EN RÉGIMEN DE ARRENDAMIENTO O FINANCIERO	0.00	0.00	0.00	Línea recta		
1.2.7.3	GASTOS PAGADOS POR ADELANTADO A LARGO PLAZO	0.00	0.00	0.00	Línea recta		
1.2.7.4	ANTICIPOS A LARGO PLAZO	0.00	0.00	0.00	Línea recta		
1.2.7.5	BENEFICIOS AL RETIRO DE EMPLEADOS PAGADOS POR ADELANTADO	0.00	0.00	0.00	Línea recta		
1.2.7.9	OTROS ACTIVOS DIFERIDOS	196,685.40	0.00	0.00	Línea recta	N/A	Importe sin vigencia específica, corresponde a depósitos en garantía, pendientes de cancelar al terminar los contratos correspondientes
	TOTAL	14,391,141.66	0.00	14,194,456.26			

ESTIMACIONES Y DETERIOROS

10. En el presente periodo no han existido estimaciones o deterioros que reportar.

Cuenta	Nombre de la Cuenta	Monto	Criterio
1.1.6	ESTIMACIÓN POR PÉRDIDAS O DETERIORO DE ACTIVOS CIRCULANTES	0.00	
1.1.6.1	ESTIMACIONES PARA CUENTAS INCOBRABLES POR DERECHOS A RECIBIR EFECTIVO O EQUIVALENTES	0.00	
1.1.6.2	ESTIMACIÓN POR DETERIORO DE INVENTARIOS	0.00	
	TOTAL	0.00	

OTROS ACTIVOS

11. No se tiene importe que reportar al cierre del periodo.

Cuenta	Nombre de la Cuenta	Monto	Característica
1.1.9	OTROS ACTIVOS CIRCULANTES	0.00	
1.2.9.1	BIENES EN CONCESIÓN	0.00	
1.2.9.2	BIENES EN ARRENDAMIENTO FINANCIERO	0.00	
1.2.9.3	BIENES EN COMODATO	0.00	
	TOTAL	0.00	

CUENTA PÚBLICA 2024

Colegio de Bachilleres del Estado de Hidalgo

PASIVO

CUENTAS Y DOCUMENTOS POR PAGAR

1. Cuentas por pagar, se informa de las cuentas por pagar con fecha de vencimiento:

Cuenta	Nombre de la Cuenta	Monto	90 días	180 días	365 días	+365 días	Factibilidad de pago
2.1.1	CUENTAS POR PAGAR A CORTO PLAZO	182,674,213.97	182,547,360.75	0.00	0.00	126,853.22	Cuenta de control
2.1.1.1	SERVICIOS PERSONALES POR PAGAR A CORTO PLAZO	73,085,826.49	73,049,426.75	0.00	0.00	36,399.74	Obligación de pago, recurso provisionado.
2.1.1.2	PROVEEDORES POR PAGAR A CORTO PLAZO	20,348,834.45	20,348,834.45	0.00	0.00	0.00	Obligación de pago, recurso provisionado.
2.1.1.3	CONTRATISTAS POR OBRAS PÚBLICAS POR PAGAR A CORTO PLAZO	0.00	0.00	0.00	0.00	0.00	
2.1.1.4	PARTICIPACIONES Y APORTACIONES POR PAGAR A CORTO PLAZO	0.00	0.00	0.00	0.00	0.00	
2.1.1.5	TRANSFERENCIAS OTORGADAS POR PAGAR A CORTO PLAZO	0.00	0.00	0.00	0.00	0.00	
2.1.1.6	INTERESES, COMISIONES Y OTROS GASTOS DE LA DEUDA PÚBLICA	0.00	0.00	0.00	0.00	0.00	
2.1.1.7	RETENCIONES Y CONTRIBUCIONES POR PAGAR A CORTO PLAZO	89,238,783.96	89,148,330.48	0.00	0.00	90,453.48	Obligación de pago, recurso provisionado.
2.1.1.8	DEVOLUCIONES DE LA LEY DE INGRESOS POR PAGAR A CORTO PLAZO	0.00	0.00	0.00	0.00	0.00	
2.1.1.9	OTRAS CUENTAS POR PAGAR A CORTO PLAZO	769.07	769.07	0.00	0.00	0.00	En revisión de origen.
2.1.2	DOCUMENTOS POR PAGAR A CORTO PLAZO	299,312.14	188,196.19	0.00	0.00	111,115.95	Cuenta de control
2.1.2.1	DOCUMENTOS COMERCIALES	0.00	0.00	0.00	0.00	0.00	

	POR PAGAR A CORTO PLAZO						
2.1.2.2	DOCUMENTOS CON CONTRATISTAS POR OBRAS PÚBLICAS POR PAGAR A CORTO PLAZO	0.00	0.00	0.00	0.00	0.00	
2.1.2.9	OTROS DOCUMENTOS POR PAGAR A CORTO PLAZO	299,312.14	188,196.19	0.00	0.00	111,115.95	Obligación de pago, recurso provisionado.
	TOTAL	182,973,526.11	182,735,556.94	0.00	0.00	237,969.17	

FONDOS Y BIENES DE TERCEROS EN GARANTÍA Y/O ADMINISTRACIÓN

2. El saldo al 31 de diciembre de 2024 es por la cantidad de \$ 419,027.10, y son de los recursos que cubren los concesionarios de las tiendas escolares en centros educativos.

Cuenta	Nombre de la Cuenta	Monto	Naturaleza	Característica
2.1.6	FONDOS Y BIENES DE TERCEROS EN GARANTÍA Y/O ADMINISTRACIÓN A CORTO PLAZO	0.00		Cuenta de control
2.1.6.1	FONDOS EN GARANTÍA A CORTO PLAZO	0.00		
2.1.6.2	FONDOS EN ADMINISTRACIÓN A CORTO PLAZO	0.00		
2.1.6.3	FONDOS CONTINGENTES A CORTO PLAZO	0.00		
2.1.6.4	FONDOS DE FIDEICOMISOS, MANDATOS Y CONTRATOS ANÁLOGOS A CORTO PLAZO	0.00		
2.1.6.5	OTROS FONDOS DE TERCEROS EN GARANTÍA Y/O ADMINISTRACIÓN A CORTO PLAZO	0.00		
2.1.6.6	VALORES Y BIENES EN GARANTÍA A CORTO PLAZO	0.00		
2.2.5	FONDOS Y BIENES DE TERCEROS EN GARANTÍA Y/O ADMINISTRACIÓN A LARGO PLAZO	419,027.10		Cuenta de control
2.2.5.1	FONDOS EN GARANTÍA A LARGO PLAZO	0.00		
2.2.5.2	FONDOS EN ADMINISTRACIÓN A LARGO PLAZO	0.00		
2.2.5.3	FONDOS CONTINGENTES A LARGO PLAZO	0.00		
2.2.5.4	FONDOS DE FIDEICOMISOS, MANDATOS Y CONTRATOS ANÁLOGOS A LARGO PLAZO	0.00		
2.2.5.5	OTROS FONDOS DE TERCEROS EN GARANTÍA Y/O ADMINISTRACIÓN A LARGO PLAZO	0.00		

2.2.5.6	VALORES Y BIENES EN GARANTÍA A LARGO PLAZO	419,027.10	Acreedora	Garantías prendarias de concesiones escolares. Importe variable por devoluciones o nuevas concesiones.
	TOTAL	419,027.10		

PASIVOS DIFERIDOS

3. No se cuenta con importe que reportar en este rubro.

Cuenta	Nombre de la Cuenta	Monto	Naturaleza	Característica
2.1.5	PASIVOS DIFERIDOS A CORTO PLAZO	0.00		Cuenta de control
2.1.5.1	INGRESOS COBRADOS POR ADELANTADO A CORTO PLAZO	0.00		
2.1.5.2	INTERESES COBRADOS POR ADELANTADO A CORTO PLAZO	0.00		
2.1.5.9	OTROS PASIVOS DIFERIDOS A CORTO PLAZO	0.00		
2.2.4	PASIVOS DIFERIDOS A LARGO PLAZO	0.00		Cuenta de control
2.2.4.1	CRÉDITOS DIFERIDOS A LARGO PLAZO	0.00		
2.2.4.2	INTERESES COBRADOS POR ADELANTADO A LARGO PLAZO	0.00		
2.2.4.9	OTROS PASIVOS DIFERIDOS A LARGO PLAZO	0.00		
	TOTAL	0.00		

PROVISIONES

4. El saldo al 31 de diciembre de 2024, por la cantidad de \$ 1,014,153.17, corresponde al registro de los rendimientos financieros, mismos que, al ser reintegrados durante el ejercicio fiscal en curso, se consideran como una cuenta por pagar.

Cuenta	Nombre de la Cuenta	Monto	Naturaleza	Característica
2.1.7	PROVISIONES A CORTO PLAZO	0.00		Cuenta de control
2.1.7.1	PROVISIÓN PARA DEMANDAS Y JUICIOS A CORTO PLAZO	0.00		
2.1.7.2	PROVISIÓN PARA CONTINGENCIAS A CORTO PLAZO	0.00		
2.1.7.9	OTRAS PROVISIONES A CORTO PLAZO	0.00		
2.2.6	PROVISIONES A LARGO PLAZO	1,014,153.17		Cuenta de control
2.2.6.1	PROVISIÓN PARA DEMANDAS Y JUICIOS A LARGO PLAZO	0.00		
2.2.6.2	PROVISIÓN PARA PENSIONES A LARGO PLAZO	0.00		
2.2.6.3	PROVISIÓN PARA CONTINGENCIAS A LARGO PLAZO	0.00		
2.2.6.9	OTRAS PROVISIONES A LARGO PLAZO	1,014,153.17	Acreedora	Importes de rendimientos pendientes de reintegro.
	TOTAL	1,014,153.17		

OTROS PASIVOS

5. Se informa por cuenta los importes correspondientes:

Cuenta	Nombre de la Cuenta	Monto	Naturaleza	Característica
2.1.9	OTROS PASIVOS A CORTO PLAZO	150,998.49		Cuenta de control
2.1.9.1	INGRESOS POR CLASIFICAR	150,998.49	Acreedora	Importes pendientes de identificar por laudo.
2.1.9.2	RECAUDACIÓN POR PARTICIPAR	0.00		
2.1.9.9	OTROS PASIVOS CIRCULANTES	0.00		
	TOTAL	150,998.49		

“Bajo protesta de decir verdad declaramos que los Estados Financieros y sus notas, son razonablemente correctos y son responsabilidad del emisor.”

III) NOTAS AL ESTADO DE VARIACIONES EN LA HACIENDA PÚBLICA

1. Se informa de manera agrupada sobre las modificaciones al patrimonio contribuido.

Cuenta	Nombre de la Cuenta	Monto	Tipo	Naturaleza
3.1.1	APORTACIONES	0.00		
3.1.2	DONACIONES DE CAPITAL	362,194,258.29	Donación	Acreedora
3.1.3	ACTUALIZACIÓN DE LA HACIENDA PÚBLICA/PATRIMONIO	0.00		
	TOTAL	362,194,258.29		

5. Se informa de manera agrupada, sobre los recursos que modifican el patrimonio generado.

Cuenta	Nombre de la Cuenta	Monto	Procedencia
3.2.1	RESULTADOS DEL EJERCICIO (AHORRO / DESAHORRO)	26,830,597.13	Resultado actual
3.2.2	RESULTADOS DE EJERCICIOS ANTERIORES	-89,939,687.18	Suma de ejercicio anteriores
3.2.3	REVALÚOS	13,422,699.58	Cuenta de control
3.2.3.1	REVALÚO DE BIENES INMUEBLES	24,983,907.13	
3.2.3.2	REVALÚO DE BIENES MUEBLES	-23,848,405.68	
3.2.3.3	REVALÚO DE BIENES INTANGIBLES	12,287,198.13	
3.2.3.9	OTROS REVALÚOS	0.00	
3.2.4	RESERVAS	32,976,825.97	Cuenta de control
3.2.4.1	RESERVAS DE PATRIMONIO	0.00	
3.2.4.2	RESERVAS TERRITORIALES	0.00	
3.2.4.3	RESERVAS POR CONTINGENCIAS	32,976,825.97	
3.2.5	RECTIFICACIONES DE RESULTADOS DE EJERCICIOS ANTERIORES	-1,074,703.47	Cuenta de control
3.2.5.1	CAMBIOS EN POLÍTICAS CONTABLES	0.00	
3.2.5.2	CAMBIOS POR ERRORES CONTABLES	-1,074,703.47	
	TOTAL	-17,784,267.97	

“Bajo protesta de decir verdad declaramos que los Estados Financieros y sus notas, son razonablemente correctos y son responsabilidad del emisor.”

IV) NOTAS AL ESTADO DE FLUJOS DE EFECTIVO

1. Los saldos inicial y final que figuran en la última parte del estado de flujo de efectivo en la cuenta de efectivo y equivalentes se integran:

Concepto	2024	2023
1.1.1 EFECTIVO	0.00	0.00
1.1.1.2 BANCOS/TESORERÍA	176,034,020.50	147,447,346.76
1.1.1.3 BANCOS/DEPENDENCIAS Y OTROS	0.00	0.00
1.1.1.4 INVERSIONES TEMPORALES (HASTA 3 MESES)	0.00	0.00
1.1.1.5 FONDOS CON AFECTACIÓN ESPECÍFICA	0.00	0.00
1.1.1.6 DEPÓSITOS DE FONDOS DE TERCEROS EN GARANTÍA Y/O ADMINISTRACIÓN	0.00	0.00
1.1.1.9 OTROS EFECTIVOS Y EQUIVALENTES	0.00	0.00
1.1.1 TOTAL	176,034,020.50	147,447,346.76

Adicional al punto se muestra el desglose de la cuenta de bancos que integran el saldo mostrado.

Banco / cuenta	Financiamiento	Finalidad de Cuenta	Tipo de Cuenta	Saldo Contable
Citibanamex 654	Propios	Ingresos propios 2024	Productiva	1,541.86
Citibanamex 413	Propios	Ingresos propios 2025	Productiva	0.00
BBVA 538	Ingresos propios	Garantías prendarias	Productiva	250,654.37
BBVA 459	Propios	Ingresos propios 2024	Productiva	12,467,417.17
BBVA 483	Propios	Ingresos propios 2024	Productiva	0.00
BBVA 056	Propios	Ingresos propios 2025	Productiva	0.00
BBVA 099	Propios	Ingresos propios 2025	Productiva	0.00
Secretaría de Finanzas	Estatad	Obra y equipamiento	No productiva	10,995,428.25
Santander 896	Federal/Estatad	Gasto de operación 2023	Productiva	2,489.91
Santander 925	Federal/Estatad	Servicios personales 2023	Productiva	291,294.50
Santander 050	Otros ingresos	Otros ingresos	Productiva	6,391.33
Santander 552	Federal/Estatad/Propios	Servicios pers Ej Ant	Productiva	195,308.30
Santander 612	Economías de Ei.	Economías de Ei.	Productiva	3,611,604.12
Santander 717	Otros ingresos	Otros ingresos 2022	Productiva	812,720.69
Santander 765	Ingresos Propios	Tienda escolar	Productiva	206,097.05
Santander 786	Federal	Subsidio federal 2024	Productiva	45,738,889.07

Santander 906	Estatal	Subsidio estatal 2024	Productiva	43,219,140.11
Santander 244	Estatal	Programas especiales	Productiva	57,825,603.94
Santander 971	Federal/Estatal	Servicios personales 2024	Tradicional	392,952.81
Santander 954	Federal/Estatal	Gasto de operación 2024	Tradicional	16,304.91
Santander 028	Ingresos Propios	Ingresos propios 2024	Tradicional	0.00
Santander 198	Otros Ingresos	Otros ingresos 2024	Tradicional	0.00
Santander 533	PAPPEMS	PAPPEMS	Productiva	0.00
Santander 806	Federal	Subsidio federal 2025	Productiva	0.00
Santander 885	Estatal	Subsidio estatal 2025	Productiva	0.00
Santander 249	Estatal	Programas especiales	Productiva	0.00
Santander 130	Propios	Ingresos propios 2025	Productiva	0.00
Santander 218	Otros ingresos	Otros ingresos 2025	Productiva	0.00
Santander 053	Federal/Estatal	Servicios personales 2025	Tradicional	0.00
Santander 976	Federal/Estatal	Gasto de operación 2025	Tradicional	0.00
Banorte 854	Ingresos Propios	Ingresos propios 2024	Cuenta	182.11

2. Se muestra el detalle de las Actividades de Inversión efectivamente pagadas:

Concepto	2024	2023
1.2.3 BIENES INMUEBLES, INFRAESTRUCTURA Y CONSTRUCCIONES EN PROCESO	0.00	0.00
1.2.3.1 TERRENOS	0.00	0.00
1.2.3.2 VIVIENDAS	0.00	0.00
1.2.3.3 EDIFICIOS NO HABITACIONALES	0.00	0.00
1.2.3.4 INFRAESTRUCTURA	0.00	0.00
1.2.3.5 CONSTRUCCIONES EN PROCESO EN BIENES DE DOMINIO PÚBLICO	0.00	0.00
1.2.3.6 CONSTRUCCIONES EN PROCESO EN BIENES PROPIOS	0.00	0.00
1.2.3.9 OTROS BIENES INMUEBLES	0.00	0.00
1.2.4 BIENES MUEBLES	14,779,219.71	17,978,710.12
1.2.4.1 MOBILIARIO Y EQUIPO DE ADMINISTRACIÓN	14,779,219.71	14,229,568.62
1.2.4.2 MOBILIARIO Y EQUIPO EDUCACIONAL Y RECREATIVO	0.00	0.00
1.2.4.3 EQUIPO E INSTRUMENTAL MÉDICO Y DE LABORATORIO	0.00	0.00
1.2.4.4 VEHÍCULOS Y EQUIPO DE TRANSPORTE	0.00	2,682,653.16
1.2.4.5 EQUIPO DE DEFENSA Y SEGURIDAD	0.00	0.00
1.2.4.6 MAQUINARIA, OTROS EQUIPOS Y HERRAMIENTAS	0.00	1,066,488.34
1.2.4.7 COLECCIONES, OBRAS DE ARTE Y OBJETOS VALIOSOS	0.00	0.00
1.2.4.8 ACTIVOS BIOLÓGICOS	0.00	0.00
1.2.5 ACTIVOS INTANGIBLES	0.00	0.00

1.2.5.1	SOFTWARE	0.00	0.00
1.2.5.2	PATENTES, MARCAS Y DERECHOS	0.00	0.00
1.2.5.3	CONCESIONES Y FRANQUICIAS	0.00	0.00
1.2.5.4	LICENCIAS	0.00	0.00
1.2.5.9	OTROS ACTIVOS INTANGIBLES	0.00	0.00
TOTAL DE APLICACIÓN DE EFECTIVO POR ACTIVIDADES DE INVERSIÓN		14,779,219.71	17,978,710.12

Las celdas sombreadas corresponden a cuentas de control que acumulan al resto de cuentas mostradas.

3. Se presenta la conciliación de los Flujos de Efectivo Netos de las Actividades de Operación y los saldos de Resultados del Ejercicio (Ahorro/Desahorro):

Concepto		2024	2023
3.2.1	RESULTADOS DEL EJERCICIO (AHORRO / DESAHORRO)	26,830,597.13	27,372,797.19
(+) MOVIMIENTOS DE PARTIDAS QUE NO AFECTAN AL EFECTIVO		129,794,533.97	113,260,339.51
5.4	INTERESES, COMISIONES Y OTROS GASTOS LA DEUDA PÚBLICA	0.00	0.00
5.5	OTROS GASTOS Y PÉRDIDAS EXTRAORDINAR	26,998,405.44	37,321,918.03
5.6	INVERSIÓN PÚBLICA	0.00	0.00
2.1.1	INCREMENTOS EN CUENTAS POR PAGAR DE ACTIVIDADES DE OPERACIÓN	102,796,128.53	75,938,421.48
(-) MOVIMIENTOS DE PARTIDAS QUE NO AFECTAN AL EFECTIVO		55,746,586.00	47,998,785.00
4.x	INGRESOS DE OPERACIÓN NO PRESUPUESTA	0.00	0.00
1x,5x	GASTOS DE OPERACIÓN NO CONTABLES	0.00	0.00
1.1.2	INCREMENTOS EN CUENTAS POR COBRAR DE ACTIVIDADES DE OPERACIÓN	55,746,586.00	47,998,785.00
(=) FLUJOS DE EFECTIVO NETOS DE LAS ACTIVIDADES DE OPERACIÓN		100,878,545.10	92,634,351.70

“Bajo protesta de decir verdad declaramos que los Estados Financieros y sus notas, son razonablemente correctos y son responsabilidad del emisor.”

V) CONCILIACIÓN ENTRE LOS INGRESOS PRESUPUESTARIOS Y CONTABLES, ASÍ COMO ENTRE LOS EGRESOS PRESUPUESTARIOS Y LOS GASTOS CONTABLES

La conciliación se presentará atendiendo a lo dispuesto por el “Acuerdo por el que se emite el formato de conciliación entre los ingresos presupuestarios y contables, así como entre los egresos presupuestarios y los gastos contables” y sus modificaciones.

**Cuenta Pública 2024
Colegio de Bachilleres del Estado de Hidalgo
Conciliación entre los Ingresos Presupuestarios y Contables
Correspondiente del 1 de enero al 31 de diciembre de 2024
(Cifras en pesos)**

1. Total de Ingresos Presupuestarios	\$1,572,999,035.63
2. Más Ingresos Contables No Presupuestarios	\$0.00
2.1 Ingresos Financieros	\$0.00
2.2 Incremento por Variación de Inventarios	\$0.00
2.3 Disminución del Exceso de Estimaciones por Pérdida o Deterioro u Obsolescencia	\$0.00
2.4 Disminución del Exceso de Provisiones	\$0.00
2.5 Otros Ingresos y Beneficios Varios	\$0.00
2.6 Otros Ingresos Contables No Presupuestarios	\$0.00
3. Menos Ingresos Presupuestarios No contables	\$0.00
3.1 Aprovechamientos Patrimoniales	\$0.00
3.2 Ingresos Derivados de Financiamientos	\$0.00
3.3 Otros Ingresos Presupuestarios No Contables	\$0.00
4. Total de Ingresos Contables	\$1,572,999,035.63

Notas:

1. Se deberán incluir los Ingresos Contables No Presupuestarios que no se regularizaron presupuestariamente durante el ejercicio.
2. Los ingresos Financieros y otros ingresos se regularizarán presupuestariamente de acuerdo a la legislación aplicable.

Cuenta Pública 2024
Nombre del Ente Público
Conciliación entre los Egresos Presupuestarios y Contables
Correspondiente del 1 de enero al 31 de diciembre de 2024
(Cifras en pesos)

1. Total de Egresos Presupuestarios	\$1,538,382,886.91
2. Menos Egresos Presupuestarios No Contables	\$0.00
2.1 Materias Primas y Materiales de Producción y Comercialización	0.00
2.2 Materiales y Suministros	0.00
2.3 Mobiliario y Equipo de Administración	\$18,940,630.85
2.4 Mobiliario y Equipo Educativo y Recreativo	0.00
2.5 Equipo e Instrumental Médico y de Laboratorio	0.00
2.6 Vehículos y Equipo de Transporte	0.00
2.7 Equipo de Defensa y Seguridad	0.00
2.8 Maquinaria, Otros Equipos y Herramientas	\$272,223.00
2.9 Activos Biológicos	0.00
2.10 Bienes Inmuebles	0.00
2.11 Activos Intangibles	0.00
2.12 Obra pública en Bienes de Dominio Público	0.00
2.13 Obra pública en Bienes Propios	0.00
2.14 Acciones y Participaciones de Capital	0.00
2.15 Compra de Títulos y Valores	0.00
2.16 Concesión de Préstamos	0.00
2.17 Inversiones en Fideicomisos, Mandatos y Otros Análogos	0.00
2.18 Provisiones para Contingencias y Otras Erogaciones Especiales	0.00
2.19 Amortización de la Deuda Pública	0.00
2.20 Adeudos de Ejercicios Fiscales Anteriores (ADEFAS)	0.00
2.21 Otros Egresos Presupuestarios No Contables	0.00
3. Más Gastos Contables No Presupuestarios	\$\$26,998,405.44

3.1	Estimaciones, Depreciaciones, Deterioros, Obsolescencia y Amortizaciones	\$26,998,405.44
3.2	Provisiones	\$0.00
3.3	Disminución de Inventarios	\$0.00
3.4	Otros Gastos	\$0.00
3.5	Inversión Pública no Capitalizable	\$0.00
3.6	Materiales y Suministros (consumos)	\$0.00
3.7	Otros Gastos Contables No Presupuestarios	\$0.00

4. Total de Gastos Contables	\$1,546,168,438.50
-------------------------------------	---------------------------

Nota: Se deberán incluir los Gastos Contables No presupuestarios que no se regularizaron presupuestalmente durante el ejercicio.

c) NOTAS DE MEMORIA (CUENTAS DE ORDEN)

Las Los saldos de las cuentas de memoria se integran de la siguiente manera:

Contables

Cuenta	Nombre de la Cuenta	Saldo Inicial	Cargos	Abonos	Saldo Final	
7	CUENTAS DE ORDEN CONTABLES	0.00	9,362,424.32	9,362,424.32	0.00	(d)
7.1	VALORES	0.00	0.00	0.00	0.00	(d)
7.1.1	VALORES EN CUSTODIA	133,323,987.43	0.00	0.00	133,323,987.43	(d)
7.1.2	CUSTODIA DE VALORES	133,323,987.43	0.00	0.00	133,323,987.43	(a)
7.1.3	INSTRUMENTOS DE CRÉDITO PRESTADOS A FORMADORES DE MERCADO	0.00	0.00	0.00	0.00	(d)
7.1.4	PRÉSTAMO DE INSTRUMENTOS DE CRÉDITO A FORMADORES DE MERCADO Y SU GARANTÍA	0.00	0.00	0.00	0.00	(a)
7.1.5	INSTRUMENTOS DE CRÉDITO RECIBIDOS EN GARANTÍA DE LOS FORMADORES DE MERCADO	0.00	0.00	0.00	0.00	(d)

7.1.6	GARANTÍA DE CRÉDITOS RECIBIDOS DE LOS FORMADORES DE MERCADO	0.00	0.00	0.00	0.00	(a)
7.2	EMISIÓN DE OBLIGACIONES	0.00	0.00	0.00	0.00	(d)
7.2.1	AUTORIZACIÓN PARA LA EMISIÓN DE BONOS, TÍTULOS Y VALORES DE LA DEUDA PÚBLICA INTERNA	0.00	0.00	0.00	0.00	(d)
7.2.2	AUTORIZACIÓN PARA LA EMISIÓN DE BONOS, TÍTULOS Y VALORES DE LA DEUDA PÚBLICA EXTERNA	0.00	0.00	0.00	0.00	(d)
7.2.3	EMISIONES AUTORIZADAS DE LA DEUDA PÚBLICA INTERNA Y EXTERNA	0.00	0.00	0.00	0.00	(a)
7.2.4	SUSCRIPCIÓN DE CONTRATOS DE PRÉSTAMOS Y OTRAS OBLIGACIONES DE LA DEUDA PÚBLICA INTERNA	0.00	0.00	0.00	0.00	(d)
7.2.5	SUSCRIPCIÓN DE CONTRATOS DE PRÉSTAMOS Y OTRAS OBLIGACIONES DE LA DEUDA PÚBLICA EXTERNA	0.00	0.00	0.00	0.00	(d)
7.2.6	CONTRATOS DE PRÉSTAMOS Y OTRAS OBLIGACIONES DE LA DEUDA PÚBLICA INTERNA Y EXTERNA	0.00	0.00	0.00	0.00	(a)
7.3	AVALES Y GARANTÍAS	0.00	0.00	0.00	0.00	(d)
7.3.1	AVALES AUTORIZADOS	0.00	0.00	0.00	0.00	(d)
7.3.2	AVALES FIRMADOS	0.00	0.00	0.00	0.00	(a)
7.3.3	FIANZAS Y GARANTÍAS RECIBIDAS POR DEUDAS A COBRAR	0.00	0.00	0.00	0.00	(d)
7.3.4	FIANZAS Y GARANTÍAS RECIBIDAS	0.00	0.00	0.00	0.00	(a)
7.3.5	FIANZAS OTORGADAS PARA RESPALDAR OBLIGACIONES NO FISCALES DEL GOBIERNO	0.00	0.00	0.00	0.00	(d)
7.3.6	FIANZAS OTORGADAS DEL GOBIERNO PARA RESPALDAR OBLIGACIONES NO FISCALES	0.00	0.00	0.00	0.00	(a)
7.4	JUICIOS	0.00	0.00	0.00	0.00	(d)
7.4.1	DEMANDAS JUDICIALES EN PROCESO DE RESOLUCIÓN	0.00	0.00	0.00	0.00	(d)
7.4.2	RESOLUCIÓN DE DEMANDAS EN PROCESO JUDICIAL	0.00	0.00	0.00	0.00	(a)

7.5	INVERSIÓN MEDIANTE PROYECTOS PARA PRESTACIÓN DE SERVICIOS (PPS) Y SIMILARES	0.00	0.00	0.00	0.00	(d)
7.5.1	CONTRATOS PARA INVERSIÓN MEDIANTE PROYECTOS PARA PRESTACIÓN DE SERVICIOS (PPS) Y SIMILARES	0.00	0.00	0.00	0.00	(d)
7.5.2	INVERSIÓN PÚBLICA CONTRATADA MEDIANTE PROYECTOS PARA PRESTACIÓN DE SERVICIOS (PPS) Y SIMILARES	0.00	0.00	0.00	0.00	(a)
7.6	BIENES CONCESIONADOS O EN COMODATO	0.00	0.00	0.00	0.00	(d)
7.6.1	BIENES BAJO CONTRATO EN CONCESIÓN	0.00	0.00	0.00	0.00	(d)
7.6.2	CONTRATO DE CONCESIÓN POR BIENES	0.00	0.00	0.00	0.00	(a)
7.6.3	BIENES BAJO CONTRATO EN COMODATO	0.00	0.00	0.00	0.00	(d)
7.6.4	CONTRATO DE COMODATO POR BIENES	0.00	0.00	0.00	0.00	(a)
7.7	BIENES ARQUEOLÓGICOS, ARTÍSTICOS E HISTÓRICOS	0.00	0.00	0.00	0.00	(d)
7.7.1	BIENES ARQUEOLÓGICOS EN CUSTODIA	0.00	0.00	0.00	0.00	(d)
7.7.2	CUSTODIA DE BIENES ARQUEOLÓGICOS	0.00	0.00	0.00	0.00	(a)
7.7.3	BIENES ARTÍSTICOS EN CUSTODIA	0.00	0.00	0.00	0.00	(d)
7.7.4	CUSTODIA DE BIENES ARTÍSTICOS	0.00	0.00	0.00	0.00	(a)
7.7.5	BIENES HISTÓRICOS EN CUSTODIA	0.00	0.00	0.00	0.00	(d)
7.7.6	CUSTODIA DE BIENES HISTÓRICOS	0.00	0.00	0.00	0.00	(a)
7.8	OTRAS CUENTAS DE ORDEN	0.00	9,362,424.32	9,362,424.32	0.00	(d)
7.8.1	OTRAS CUENTAS DE ORDEN	0.00	9,362,424.32	9,362,424.32	0.00	(d)

Concepto		2024	Característica
8.1.1	LEY DE INGRESOS ESTIMADA	1,145,792,249.00	Saldo
8.1.2	LEY DE INGRESOS POR EJECUTAR	0.00	Saldo
8.1.3	MODIFICACIONES A LA LEY DE INGRESOS ESTIMADA	427,206,786.63	Saldo
8.1.4	LEY DE INGRESOS DEVENGADA	1,572,999,035.63	Abonos
8.1.5	LEY DE INGRESOS RECAUDADA	1,517,252,449.63	Abonos

Presupuestarias de egresos

Concepto		2024	Característica
8.2.1	PRESUPUESTO DE EGRESOS APROBADO	1,145,792,249.00	Saldo
8.2.2	PRESUPUESTO DE EGRESOS POR EJERCER	34,616,148.72	Saldo
8.2.3	MODIFICACIONES AL PRESUPUESTO DE EGRESOS APROBADO	427,206,786.63	Saldo
8.2.4	PRESUPUESTO DE EGRESOS COMPROMETIDO	1,538,382,886.91	Cargos
8.2.5	PRESUPUESTO DE EGRESOS DEVENGADO	1,538,382,886.91	Cargos
8.2.6	PRESUPUESTO DE EGRESOS EJERCIDO	1,538,382,886.91	Cargos
8.2.7	PRESUPUESTO DE EGRESOS PAGADO	1,431,153,124.24	Cargos

“Bajo protesta de decir verdad declaramos que los Estados Financieros y sus notas, son razonablemente correctos y son responsabilidad del emisor”.

Lic. Rubén López Valdez
Director General

Lic. Estefanía Aguilar Castro
Directora de Administración y Finanzas

CUENTA PÚBLICA 2024

Colegio de Bachilleres del Estado de Hidalgo



FIRMA ELECTRONICA AVANZADA

Elaboró

AUCE920707HU2
ZAtPogsoUBBQyqO8AnLElrPYXg6yLq955cS16X8ICZQbjProyKvYNMZSVigin99j0l+X1RYGJ16hs0O7XAgju1l+hUdw8aykWuZuQmlQXFVvyukRYIoMVXjX
IVcDUnrx414hJrRkkuYgYf8Eapv+Ax69o/ghG2ln7zMyZIF8bfSxbqwgwMRk/aLKhNHwYriDapvlioXwRheO43xEneVbVGI61cBP1UXm+cGEFKWJk4YVw
dyYbqq+8y55dUtge7EKPfpm5fpym7vP3KjUsFSy7xjzCpyx61vyC/70XuKKXli7LFRtmZ3m1SJCge3Exzgw3KcFrlrwXfSyuDii1iR7Q==
14/03/2025 05:14:43 p. m.

Autorizó

LOVR910426CB9
WF9rXhki2w2i+REp0mbwiXrdNHZSbz0eZGkd+++8KKOq5dUmNaK1NmoBWay/gra3OlrX1zGU9lvqjlhWiWQLjsNsoGE3bZOWAgDVZjLWeg6GIT8/LVxVFPyf
hc3eutqQe2DzfsI9t2jBrDB/WXAs7U6N8E5ia5aaZztEfo/RjVreV8S2Si1BXkzNMTJoHpLFtYG7SNnf1BJP0rtTeM40f1UB4foa9DyfiLA+3M+zfSfcT
JhGLMh+OC66V74tAXjHxew5zJZmerQ7ZpWZZMjOWCJzhxCwYOShoKB5G/ZTbQQ6NmvLK72VgwbAq6E2vx5239ZXC/hjccxyZqyLY3AZg==
14/03/2025 05:17:24 p. m.